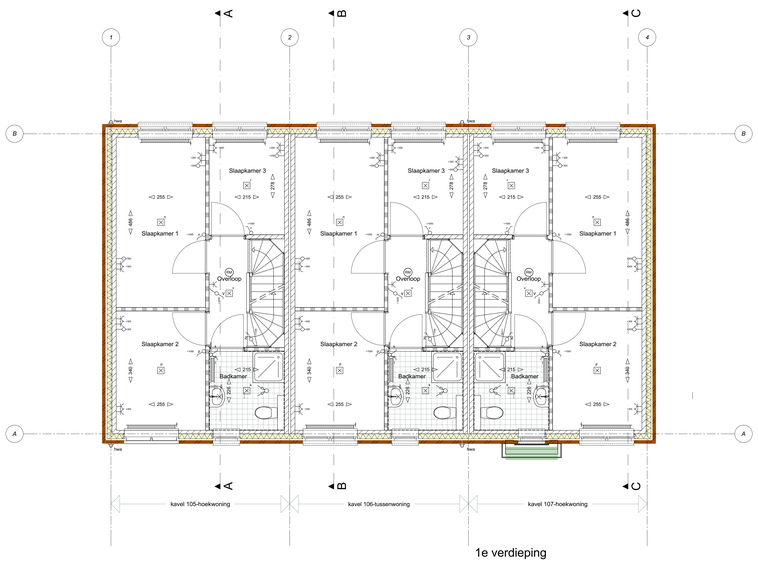


1e verdieping

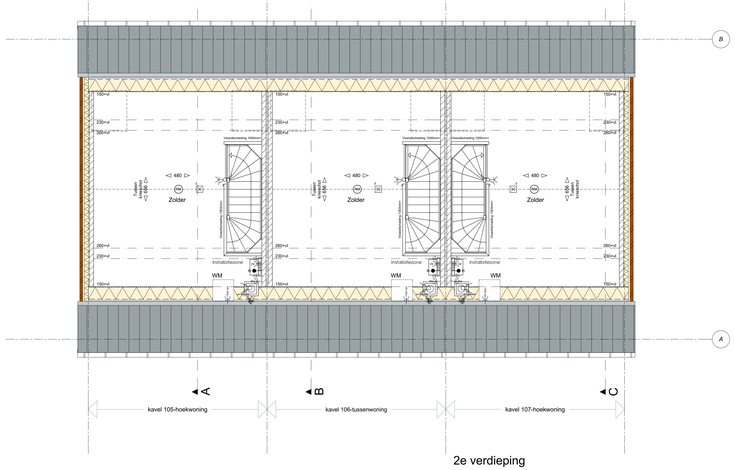


2e verdieping

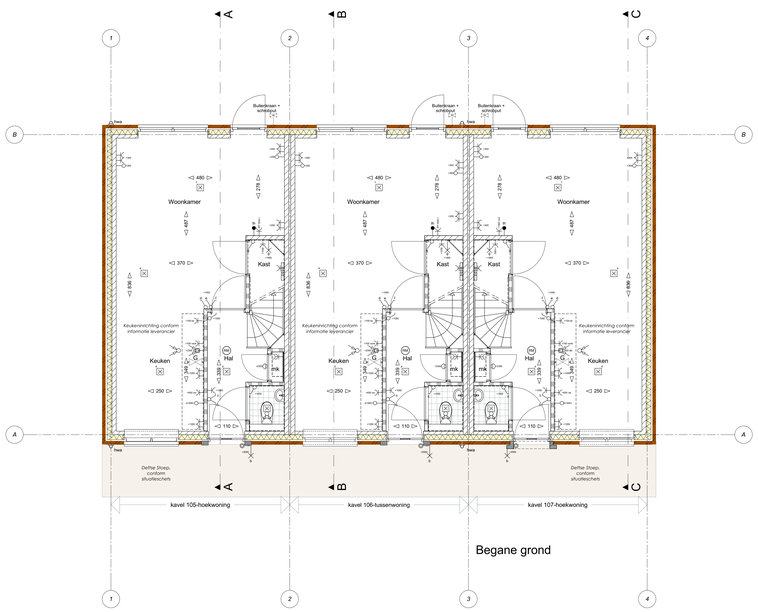


Begane grond

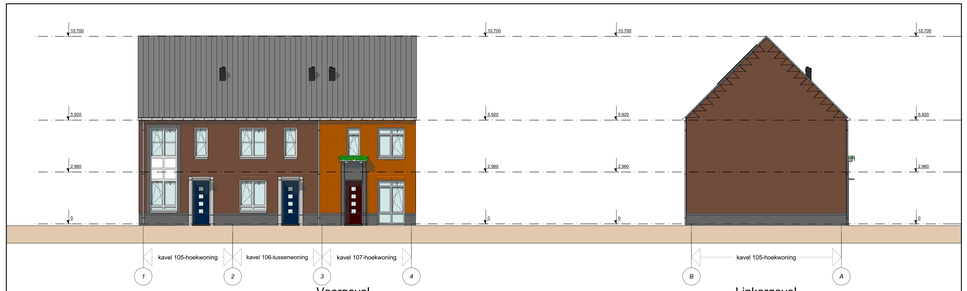


Voorgevel




Linkergevel

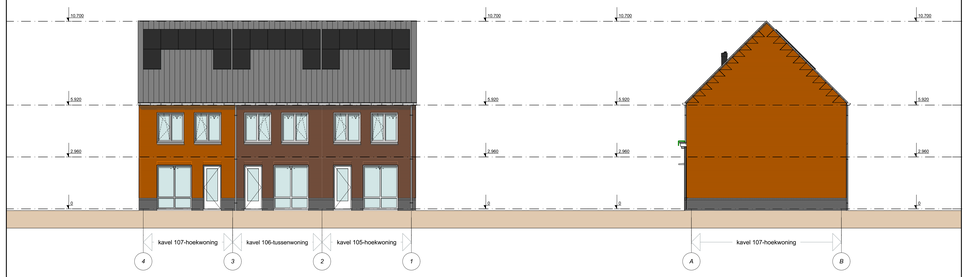


Achtergevel




Rechtergevel

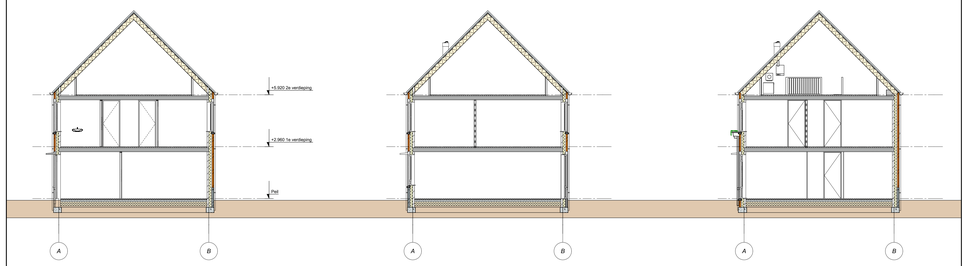

Doorsnede A

Doorsnede B

Doorsnede C

## Bouwkundig

- 100-180-100/120 gevelsteen-spouw-isolatie-kalkzandsteen
- 100mm schoon metselwerk
- 100/120mm kalkzandsteen
- 70/100mm gasbeton scheidingswand
- tegelwerk vloer
- centrale verwarmings unit
- mechanische ventilatie afzuig unit
- mv unit
- radiator
- opstelplaats waschmachine en wasdroger
- omvormer
- ventilatie rooster
- mv afzuigpunt
- ventilatie rooster
- verdeler
- hemel water afvoer
- sifdiba 60mm.
- Buitenkraan + schrikput

## Installaties

WONINGAANSLUIDER + BELICHTING
ontsluiting/bekisting standleiding volgens NEN 2757
volgens capaciteitsberekening en tekening(en) installateur

RIOLERING
binnenriolering conform NEN 3215 en NPR 3216
volgens capaciteitsberekening en tekening(en) installateur
aan te sluiten op uitloperts van het gemeentelijkl rioolstelsel volgens plaatselijk voorschriften

VENTILATIE
mechanisch afzuigsysteem en natuurlijk toevoer conform NEN 1087 en NPR 1088
volgens capaciteitsberekening en tekening(en) installateur

## Renvooi: Afkortingen

| | |
|---|---|
| Ka | Kaakbeit |
| B | Boiler |
| VW | Vlotthevoer |
| KP | Koolplaat |
| AS | Afsluitkraag |
| CV | CV-ketel |
| MV | Mechanische ventilatie |
| TH | Thermostaat |
| WM | Wasmachine |
| WD | Wasdroger |

## Renvooi: Installatie

- Wisselschakelaar
- Enkelpolige Schakelaar
- Serie Schakelaar
- Enkele wandcontactdoos
- Dubbele wandcontactdoos (dubdoos)
- Gasaansluiting
- Inbouwdoos met 230V osp - mechanische ventilatie
- Bedrade thermostaat leiding (4x0,8)
- Telefoon aansluiting
- Centrale antenne installatie aansluiting
- Lege leiding t.b.v. Telefoon / Centrale antenne / Data
- Centrale aardpunt badkamer met: - Aardnet - Waterleiding. - Verwarming
- Beldrukker
- Zoemer
- Wand lichtpunt
- Plafond lichtpunt
- Rookmelder
- Inbouwdoos met schakelaar voor pv panelen

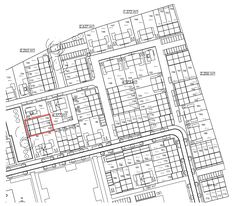

VFO

VFO Architects | Urban design bv

For architectural design
Interior | product design
Urbanism and planning
Architectural advisory

| | |
|---|---|
| Werknummer: | **2016408.1** |
| Project: | **50 woningen KVL Dorp fase I in Oisterwijk** |
| Tekeningnummer: | VT105 |
| Onderdeel: | Kavel 105 t/m 107 - Hoek- en tussenwoning |
| Fase: | Verkoop |
| Status: | DEFINITIEF |
| Schaal: | 1:100, 1:50 |
| Opmerking: | - |
| Datum: | vrijdag 22 september 2017 |

VFO ARCHITECTS | URBAN DESIGN | TEL: (+31) 40 250 77 00
Grachtenpand 1 | 5211 BT 's-Hertogenbosch | KvK 27340492 | info@vfo-group.nl