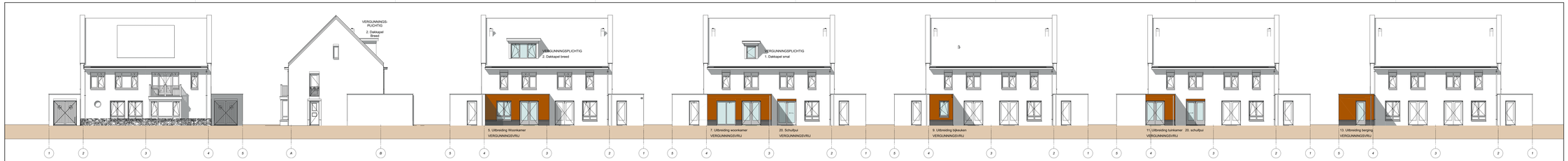

Voorgevel | Zijgevel Optie 2 | Achtergevel Optie 5 en Optie 2 | Achtergevel Optie 7, 1 en 20 | Achtergevel Optie 9 | Achtergevel Optie 11 | Achtergevel Optie 13

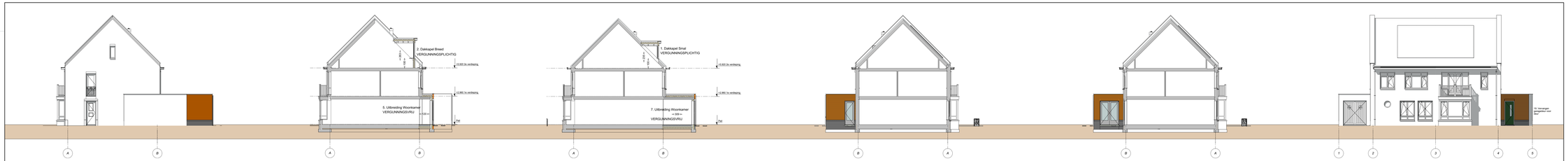

Zijgevel Optie 13 | Doorsnede A | Doorsnede B | Optie 9 Linkergevel / Doorsnede | Optie 11 Linkergevel / Doorsnede | Voorgevel Optie 19

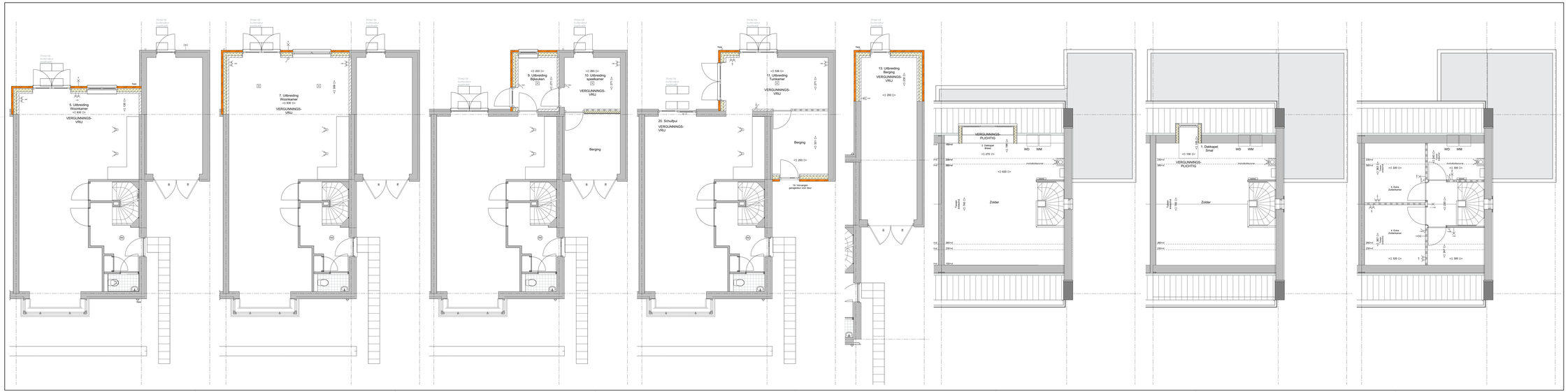

Bouwkundig

- 100/180/100/120 gemetseld-verzon-lintdeel-kalkzandsteen
- 100mm schoon metselwerk
- 100/120mm kalkzandsteen
- 70/100mm gasbeton schuidingsoord
- tegelwerk vloer
- centrale verwarmings unit
- mechanische ventilatie afzuig unit
- mv unit
- radiator
- ventilatie roster
- opstelplaats asemachine en wasdroger

Installaties

WOONGEBOUWEN EIS BLUCHTING
ontluchting/beluchting aanleiding volgens NEN 2757
installatie-voorzieningen/installatieleiding en leidingsyst.i.nstalatieur

BOULEIDING
binnenklimaig conform NEN 3215 en NPR 3218
installatie-voorzieningen/installatieleiding en leidingsyst.i.nstalatieur
aan de eisen op uitspans van het gemeenteruur volgens plaatselijk voorschriften

VERSTALTIE
installatie-voorzieningen/installatieleiding en leidingsyst.i.nstalatieur

- mv afzuigunit
- ventilatie roster
- verdeler
- hornet solar afvoer
- wisdro droger
- Buitenkraan + schroeiset

Standaard optelijst: *Niet alle opties zijn van toepassing op deze tekening*

1. dakkapel smal
2. dakkapel breed 2.a. dakkapel extra breed
3. ingedeelde 2° verdieping met 1 extra (slaap)kamer
3.a. ingedeelde 2e verdieping met 1 extra (slaap)kamer + technisk/ bergruimte
4. ingedeelde 2e verdieping met 2 extra (slaap)kamers + technisk/ bergruimte
5. uitbreiding woonkamer over volle breedte, 120 cm.
6. uitbreiding woonkamer over volle breedte, 240 cm.
7. uitbreiding woonkamer over volle breedte, gelijk met berging
8. uitbreiding woonkamer, achtergevel gelijk over volle breedte
9. bijkeuken, aangebouwd
10. berging opgesplitst naar berging en speelkamer
11. berging opgesplitst naar berging en tuinkamer
12. extra tuinkamer, berging opgesplitst naar berging en bijkeuken
13. berging verlengen met 240 cm.
14. variant 3e verdieping
15. toilet op badkamer
16. bad in plaats van douche
17. wasdroger
18. woonkamer wisselen met keuken.
19. garagekantoldeur vervangen door pui met deur
20. schuifpui
21. dubbele openslaande deuren

VFO

VFO Architects | Urban design bv

For architectural design
interior | product design
Urbanism and planning
Architectural advisory

Werknummer: **2018112.1**

Project: **35 woningen KVL Dorp fase II in Oisterwijk**

Tekeningnummer: VT133D
Onderdeel: Kavel 132-133-146-147-148-149 - 2- onder-1-kapseiling 1 + 8L - Optiek 1
Fase: Verkoop Optie
Status: DEFINITIEF
Schaal: 1:100, 1:50
Opmaking: -
Datum: vrijdag 23 november 2018

VFO ARCHITECTS | URBAN DESIGN | INTERIOR | PRODUCT DESIGN
Sint Benedictusstraat 1 | 5611 CB Eindhoven | Postbus 1125 | 5600 BC Eindhoven | T. +31 (0)40 293 77 00 | info@vfo-architects.nl | www.vfo-architects.nl