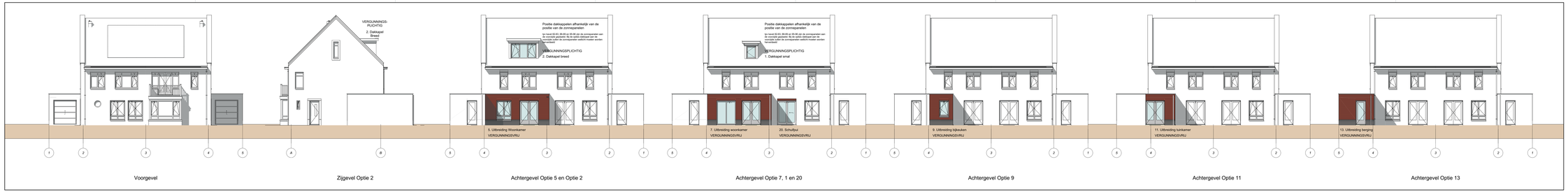

Voorgevel | Zijgevel Optie 2 | Achtergevel Optie 5 en Optie 2 | Achtergevel Optie 7, 1 en 20 | Achtergevel Optie 9 | Achtergevel Optie 11 | Achtergevel Optie 13

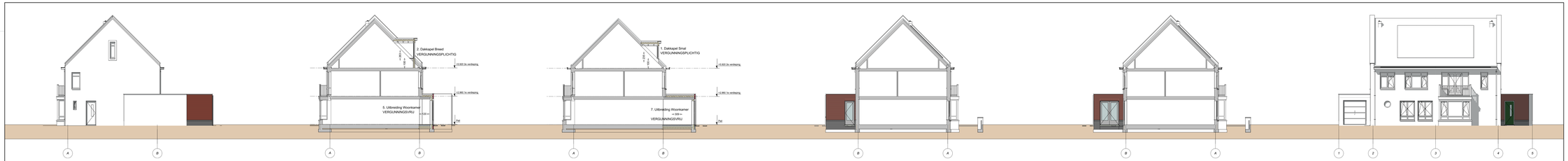

Zijgevel Optie 13 | Doorsnede A | Doorsnede B | Optie 9 Linkergevel / Doorsnede | Optie 11 Linkergevel / Doorsnede | Voorgevel Optie 19

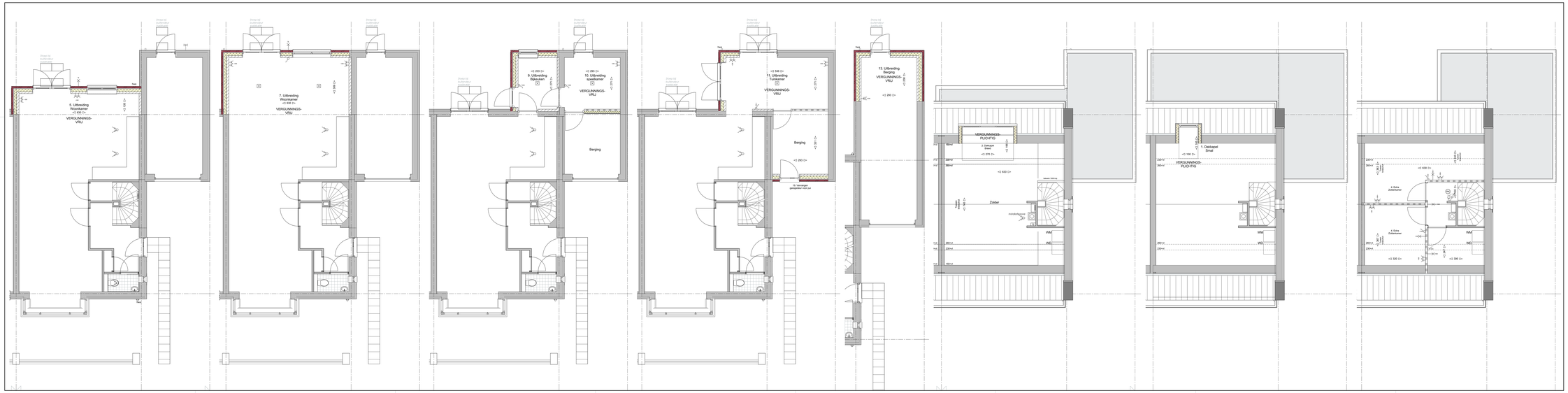

Bouwkundig

100/180/100/120 gemetseld-secure-bolder-kalkzandsteen	centrale verwarmings unit
100mm schoon metselwerk	mechanische ventilatie afzuig unit
100/120mm kalkzandsteen	mv unit / mv/warmte/ventilatie
70/100mm gasbeton schuidingswerk	radiator / ventilatie roster
tegelwerk vloer	spotlijsjes aansluiten en wandlinger

Installaties

RIOOLWAGAFVOER + BELICHTING
ontluchting/afzuiging aansluiting volgens NEN 2757
installatie-aansluitvoorbereiding en leidingen/ci-riolaatdeur

RIOLERING
binnenriolering conform NEN 3215 en NPR 3216
aansluitvoorbereiding/ci-riolaatdeur/ci-riolaatdeur
aan de kunden op uitspans van het gemeentelijkrioor volgens plaatselijk voorschriften

VERSTAATIE
meetinrichtingen/meetsystemen en veiligheid toevoer conform NEN 1087 en NPR 1080
volgens nutsbedrijfsbelemering en leiding/ci-riolaatdeur

mv afzuigunit
ventilatie roster
verdeler
hornet water afvoer
wadko drinkt
Buitenkraan + schroeven

Standaard optielijst: *Niet alle opties zijn van toepassing op deze tekening*

1. dakkapel smal
2. dakkapel breed 2.a. dakkapel extra breed
3. ingedeelde 2° verdieping met 1 extra (slaap)kamer
3.a. ingedeelde 2e verdieping met 1 extra (slaap)kamer + technisk/ bergruimte
4. ingedeelde 2e verdieping met 2 extra (slaap)kamers + technisk/ bergruimte
5. uitbreiding woonkamer over volle breedte, 120 cm.
6. uitbreiding woonkamer over volle breedte, 240 cm.
7. uitbreiding woonkamer over volle breedte, gelijk met berging
8. uitbreiding woonkamer, achtergevel gelijk over volle breedte
9. bijkeuken, aangebouwd
10. berging opgesplitst naar berging en speelkamer
11. berging opgesplitst naar berging en tuinkamer
12. extra tuinkamer, berging opgesplitst naar berging en bijkeuken
13. berging verlengen met 240 cm.
14. variant 3e verdieping
15. toilet op badkamer
16. bad in plaats van douche
17. wasdroger
18. woonkamer wisselen met keuken.
19. garagekantoldeur vervangen door pui met deur
20. schuifpui
21. dubbele openslaande deuren

VFO
VFO Architects | Urban design bv
For architectural design
interior | product design
Urbanism and planning
Architectural advisory

Werknummer:	**2016408.1**
Project:	**50 woningen KVL Dorp fase I in Olsterwijk**
Tekeningnummer:	VTOBDO
Onderdeel:	Kavel 82-83-88-89-95-96 102-103-104 (24x) (2-onder-1-kapwoning) + XL
Fase:	Verkoop Optie
Status:	DEFINITIEF
Schaal:	1:100, 1:50
Opmaking:	-
Datum:	vrijdag 22 september 2017

VFO ARCHITECTS | URBAN DESIGN | TEL: (071) 402 020 77 bv
Sirius Berg 24 | 2611 GB Leidschendam | KvK 27252483 | info@vfo-group.nl | www.vfo-group.nl