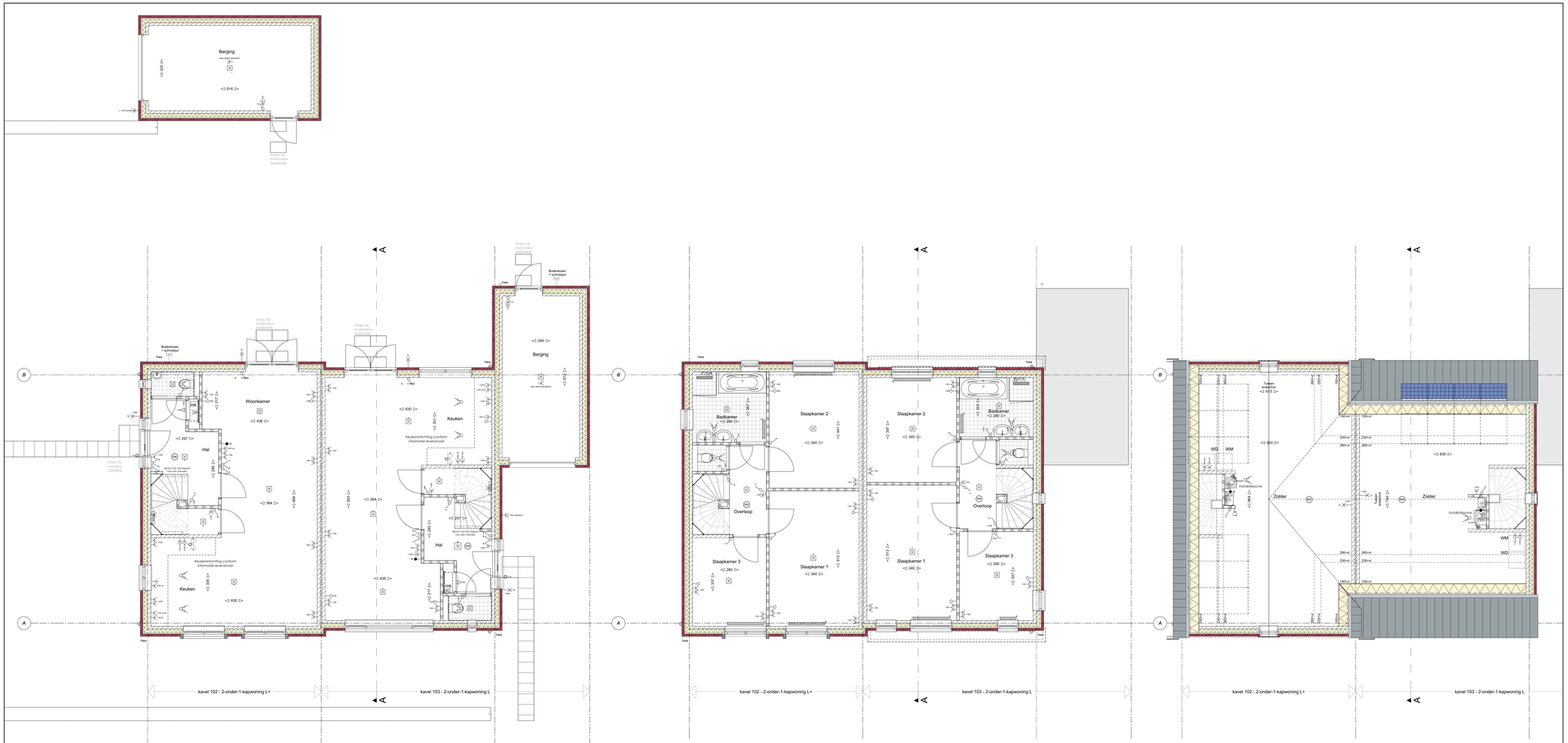

Bouwkundig

- 100-180-100/120 gevelsteen-spouw-isolatie-kalkzandsteen
- 100mm schoon metselwerk
- 100/120mm kalkzandsteen
- 70/100mm gasbeton scheidingswand
- tegelwerk vloer
- cv centrale verwarmings unit
- mv mechanische ventilatie afzuig unit
- mv unit
- radiator
- wtw wtd opstelplaats wasmachine en wasdroger
- ontvanger
- v ventilatie rooster
- mv afzuigpunt
- v ventilatie rooster
- verdeler
- hemel water afvoer
- wbdbs wbdbs 90mm.
- Buitenkraan + schrobput

Installaties

ROOKGASAFVOER + BELICHTING
ontluchting/afzuiging standleiding volgens NEN 2757
volgens capaciteitsberekening en tekening(en) installateur

ISOLERING
Binnenisolering conform NEN 3215 en NPR 3216
volgens capaciteitsberekening en tekening(en) installateur
aan te sluiten op uitlopers van het gemeentenoot volgens plaatselijk voorschriften

VENTILATIE
mechanisch afvoersysteem en natuurlijk toevoer conform NEN 1087 en NPR 1088
volgens capaciteitsberekening en tekening(en) installateur

Renvooi: Afkortingen

KK	Koelkast
B	Boiler
VW	Vaatwasser
KP	Kookplaat
AG	Afzuigkap
CV	CV-ketel
MV	Mechanische ventilatie
TH	Thermostaat
WM	Wasmachine
WD	Wasdroger

Renvooi: Installatie

- Wisselschakelaar
- Enkelpolige Schakelaar
- Serie Schakelaar
- Enkele wandcontactdoos
- Dubbele wandcontactdoos (dubdoos)
- Gasaansluiting
- Inbouwdoos met 230V aap - mechanische ventilatie
- Bedrade thermostaat leiding (4x0,8)
- Telefoon aansluiting
- Centrale antenne installatie aansluiting
- Lcas leiding t.b.v. Telefoon / Centrale antenne / Data
- Centrale aardpunt badkamer met: - Aardnet, - Waterleiding, - Verwarming
- Bedrukker
- Zoemer
- Wand lichtpunt
- Plafond lichtpunt
- Rookmelder
- Inbouwdoos met schakelaar voor pv panelen

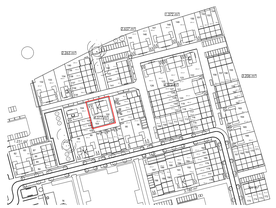

VFO

VFO Architects | Urban design bv

For architectural design
Interior | product design
Urbanism and planning
Architectural advisory

VFO ARCHITECTS | URBAN DESIGN | TEL: (+31) 40 206 77 00 | info@vfo-arch.nl | www.vfo-arch.nl
Oostsingel 95 - 5612 LB Eindhoven | Postbus 1055 - 5600 BA Eindhoven | KvK 27243002

Werknummer:	**2016408.1**
Project:	**50 woningen KVL Dorp fase I in Oisterwijk**
Tekeningnummer:	VT102 & 103
Onderdeel:	Kavel 102 & 103 - 2-onder-1-kapwoning L en L+
Fase:	Verkoop
Status:	DEFINITIEF
Schaal:	1:100, 1:50
Opmerking:	-
Datum:	vrijdag 22 september 2017